

구립동대문장애인종합복지관

2025 사업안내



사회복지법인 동안복지재단

구립동대문장애인종합복지관

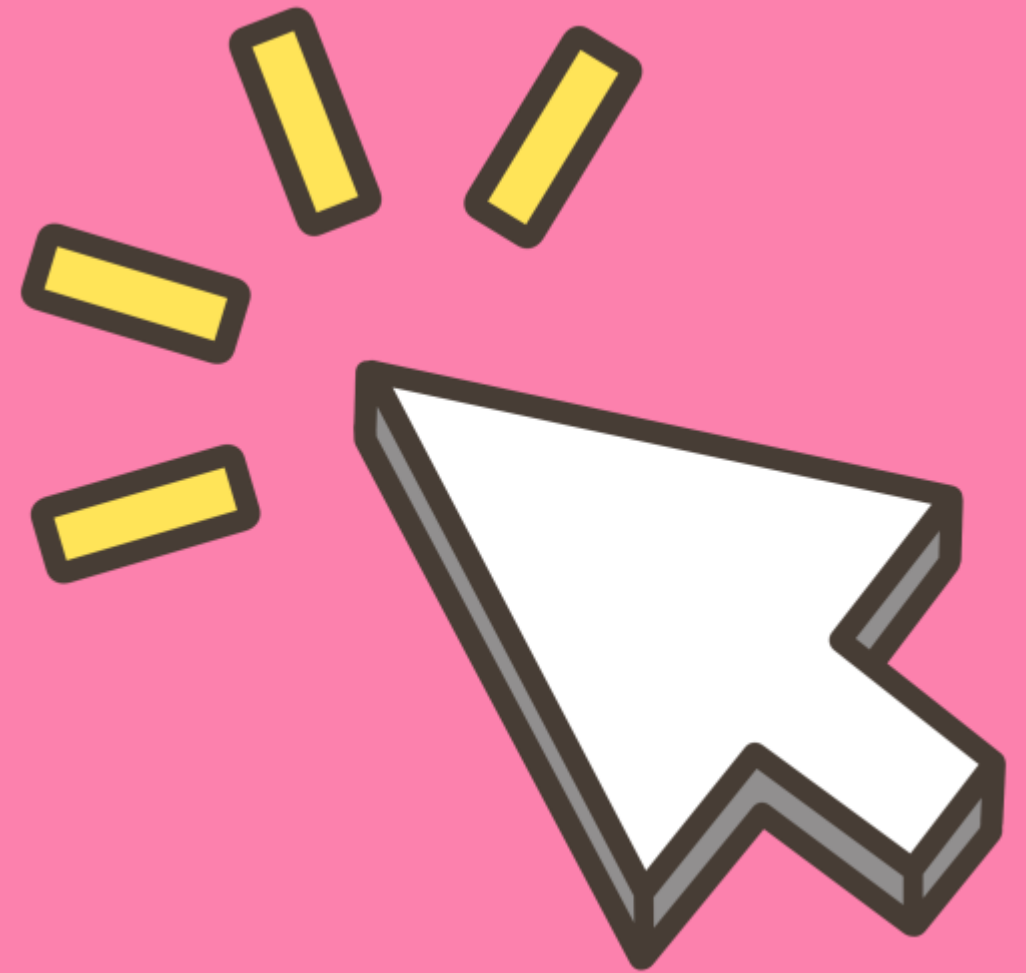



지역사회와 함께 소통하고 성장하는 복지관

미션

치유와 회복! 모두의 행복을 위해 소통하는 협력자
구립동대문장애인종합복지관

비전

비전2025!
치유와 회복, 그 중심에 서다

핵심가치

행복

소통

협력

핵심과제

1.사업의 선택과 집중 2.의사결정 시스템의 명확화 3.스마트한 업무방식 도입

핵심이슈

특성화
프로그램 구축

사회이슈에 대응하는
특성화 사업 도출

지역자원을 활용한
지역중심 프로그램 확장

행복한
조직문화 구축

실천방향

- 01 참여자 욕구, 지역사회 및 환경 분석
- 02 사람중심실천 사업 확대
- 03 디지털 서비스 확대
- 04 고령장애인, 여성장애인, 1인가구 서비스 확대
- 05 탈시설장애인 자립지원
- 06 지역사회중심 서비스 강화로 당사자의 주체적인 일상과 삶 지원
- 07 장애인 일자리 확대 및 맞춤형 직업훈련 강화

조직도

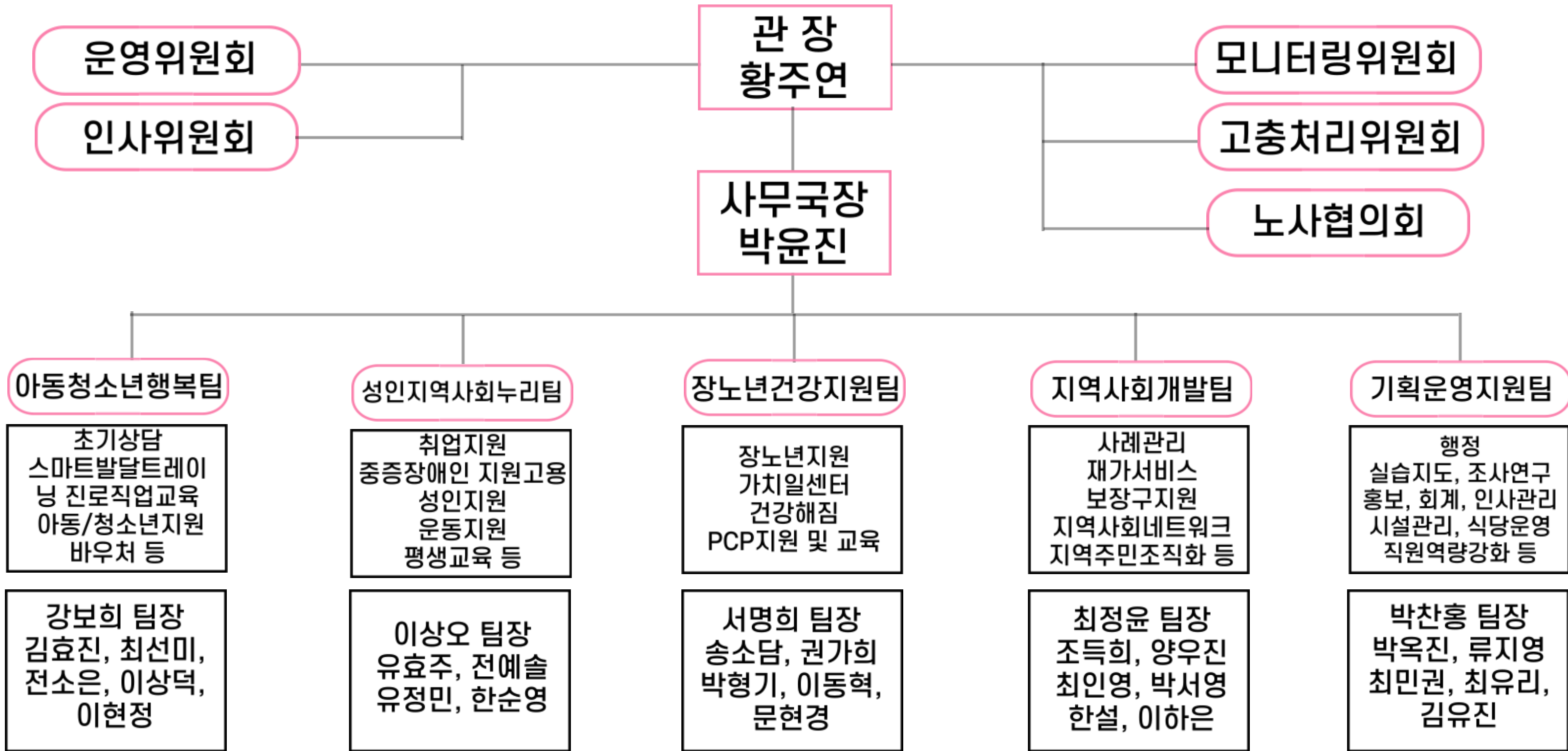

연혁

2024

- 2.20. 스마트발달트레이닝센터 사업 선정
- 4.3. 합창단 '멜로디'
- 5.1. 발달지연 영유아 조기발견 및 치료지원 '어깨동무' 사업
- 5.3. 중증장애인 운동교실(아쿠아로빅, 에어로빅체조, 탁구)
- 6.18. 가치일센터 '한국장애인고용공단 & 도서출판 점자' 업무 협약
- 9.3. 발달장애인 영양보호사 보조일자리 교육
- 10.14 시각장애인 대체도서 제작 맞춤 훈련 실시
- 12.9. 가치일센터 시작

2023

- 03.17. 서울시복지재단, 2023년 사회적 고립가구 지원사업 '잇다' 신규 협력기관 선정
- 03.23. 서울특별시, 2023년 장애인 단체활동 지원 사업 '24시간 장애인 도움콜' 선정
- 05.11. 동아쏘시오그룹, 동아임직원과 성인발달장애인이 함께 하는 이들이 '동고동락' 실시
- 10.11. 제 3대 황주연 관장 취임

2022

- 03.30. 한국장애인개발원, '성인권 교육 지원사업' 선정
- 04.28. (주)나청 메이커 앤드론, 스마트팜 장애인직무 역량개발 업무협약
- 11.01. 소소한소통, '이해하기 쉬운 사인물 제작비 지원 사업' 선정
- 12.07. '24시간 장애인 도움콜' 성과보고회 실시

2021

- 03.11. 구립동대문장애인종합복지관 재위탁
- 05.14. 꿈앤컴퍼니 가이드협동조합 '장애인 가이드 직무' 업무협약
- 10.12. 장애인 서포터즈 '동그래' 1기 발대식
- 11.29. 서울시사회공헌시상식, '편평한 세상 만들기' 수상

2020

- 01.03. 동대문구 장애인 무료급식 시작
- 04.17. 서울시 시민제안, 장애가족자조모임 '너와 나는 부자다' 선정
- 07.09. 메르세데스-벤츠 울투게더 교육지원 사업 선정

2019

- 01.22. (주)동아ST, 장애인복지 향상 업무 협약
- 04.01. 제 2대 정은아 관장 취임
- 05.02. (주)동아ST, '편평한 세상 만들기' 경사로 1호 설치
- 09.06. 나눔과 꿈, 장애인식개선 평화누리길 종주투어 실시

2018

- 03.11. 구립동대문장애인종합복지관 재위탁
- 05.14. 꿈앤컴퍼니 가이드협동조합 '장애인 가이드 직무' 업무협약
- 10.12. 장애인 서포터즈 '동그래' 1기 발대식
- 11.29. 서울시사회공헌시상식, '편평한 세상 만들기' 수상

2017

- 01.10. 서울사회복지공동모금회, '24시 도움콜' 선정
- 04.06. (주)몽클 스토리 장애인 권익옹호사업 업무협약
- 06.30. 한국장애인개발원, '직업재활 네트워크' 사업 시행
- 10.20. 펜대 1 '행복 추구권' 발간

2016

- 04.01. 구립동대문장애인종합복지관 개관
- 06.10. 제1회 흥인지문 바자회 진행
- 06.15. 관보 '허브' 창간
- 11.22. 삼성화재지원 드림놀이터 개관

기획운영지원팀

01

기획홍보사업 및 조사연구 사업을 담당하며,
직원들의 전문성 향상과 복지관의 시설, 인력, 예산 등 운영에 필요한
전반적인 사항을 관리하여 원활한 서비스를 지원합니다.

쉬운 - 사무실 ESG실천 자가체크리스트

- ☑ 사무실 난방온도 적정온도로 유지하기
난방온도 20~25도 바람세기 약으로 유지하기
- ☑ 점심시간 사용하지 않는 컴퓨터 끄기
- ☑ 점심시간 사용하지 않는 난방기기 끄기
- ☑



바른 실천, 신뢰받는 복지관 윤리경영실천활동

윤리경영위원회

윤리경영 실천기준을 마련하고,
이를 확산시키는 활동 진행



모니터링위원회

복지관 이용에 필요한 사항을
직접 목소리를 내어 제안



재가장애인 급식 운영

장애인의 건강한 식사 지원



사회복지현장실습

예비 사회복지양성을 위한 전문적인 교육 및 실습



복지관 견학

내방견학(복지관 사업 설명 및 기관 라운딩)



조사연구 (지역사회육구조사)

“

서비스 방향 설정과 품질 향상
지역사회 이해를 기반으로 참여자, 보호자, 지역주민의
의견을 반영한 프로그램 개발 및 서비스 계획

”



아동청소년행복팀

02

아동청소년 장애인과 그 가족들이 지역사회에서 건강하게 성장하도록
다양한 교육과 가족 역량 강화를 위해
돌봄가족휴가제, 부모교육, 자조모임 등을 지원합니다.

치료지원사업

본관치료(인지, 작업)
바우처 치료(미술, 음악)

발달과정에 어려움을 겪는
장애인을 대상으로
치료적 도움을 지원하여
각 영역의 기능적 향상을
도모하기 위한 재활치료사업

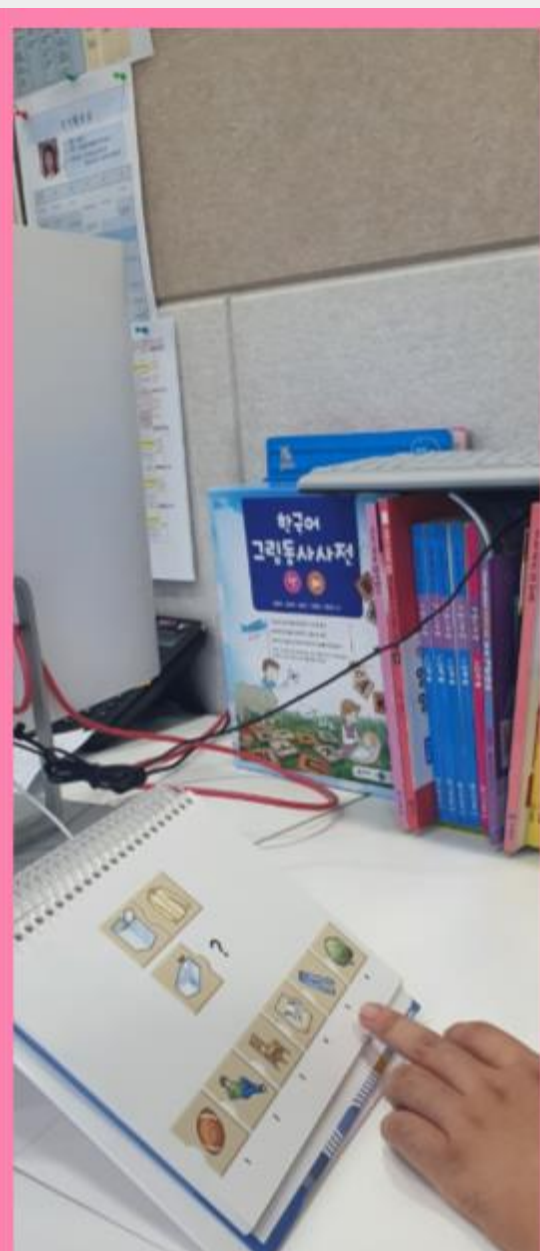

진단
인지진단



인지
개별인지, 짝인지



작업치료활동
개별작업, 짝작업,
로봇재활, 모두보드

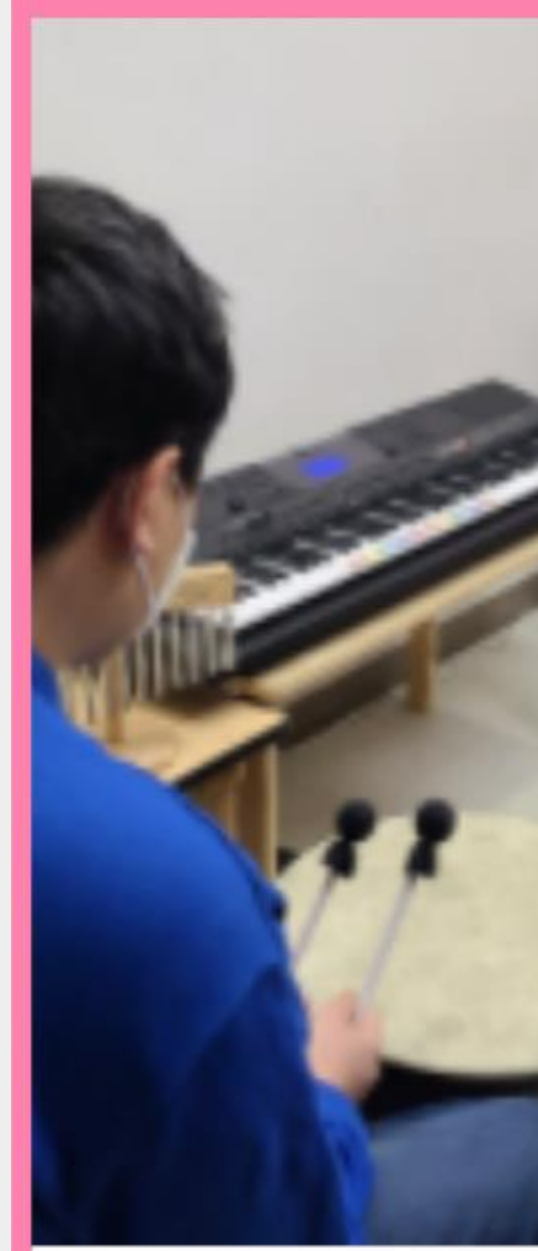

바우처
음악1,2, 미술

인지치료

01



개별인지치료

02



개별인지치료-지역사회

03



짝인지치료

04



성인그룹활동

“

참여자의 인지발달 수준과 흥미를 토대로, 다양한 인지적 자극을
통해 일상생활과 학교생활에서 능동적 역할 수행 지원

”

작업치료

01



개별작업치료

02



작작업치료

03



로봇재활

04



모두보드

05



성인그룹활동

“ 가정, 학교, 직장, 지역사회에서 주어진 역할과 환경에서의 참여가 저하된 장애인에게 의미 있는 작업의 향상을 지원 ”

디디랑함성

동대문이랑 함께 성장

인지치료사와 작업치료사가 함께 하는 초등학교
저학년 소그룹활동

- 목표** 학교 생활적응능력 향상
또래 관계형성 및 사회성 향상
다양한 감각 자극을 통한 오감만족

기간 1월 ~ 11월

일정 매주 수요일 16:20~17:40





“ 어깨동무

관내 어린이집 영유아 기관 협약

지역사회 내 발달지연 영유아 조기발견 및
치료지원을 통해 가정과 어린이집 통합환경
에서 치료적 개입 및 행동중재 방법으로
발달지연 영유아의 사회성 및 발달 향상

- 목표** 발달지연 영유아 조기발견
지연된 영역 발달향상
또래 관계증진
- 기간** 1월 ~ 11월

”



특수체육사업

01 발달장애 및 발달지연 미취학 아동, 장애아동청소년

02 기간: 연중

03 내용: 레포츠, 학교체육, 생활체육으로의 확대

04 아동레포츠교실(인라인), 아동레포츠교실(자전거), 아동체육교실1~3, 1:1운동

승마캠프

- 기간: 4월 중
- 내용: 장애청소년 10명 대상 승마체험활동과 캠핑 활동 지원(2박3일)



아동지원

01



도기토끼

02



색다른우리1

03



킨더메이킹

04



색다른우리2

“ 지역사회시설이용 및 전문강사를 연계한 문화여가활동과 가정과 지역사회에서 필요한 일상생활훈련을 지원 ”

도기토끼



“

흙을 매체로 손과 손가락의 소근육을 강화하고
자기표현능력 향상

”

- 기간: 2월 ~ 12월 / 주1회
- 내용: 도예 전문강사와 다양한 도구 활용 및 물레 활동을 통한 도예작품 제작 진행 및 도예공모전 참여

킨더메이킹

“

미술공예 체험으로 환경문제를 표현해보며,
버려지는 다양한 소재들로 자기표현 증진

”

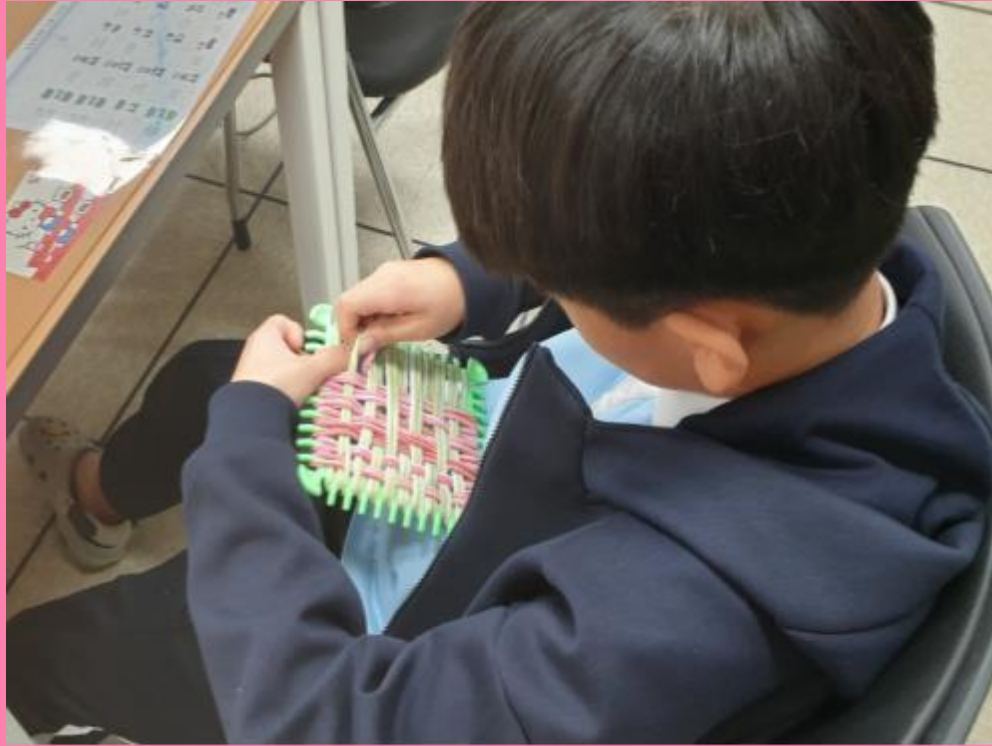

- 기간: 2월 ~ 12월 / 주1회
- 내용: 업사이클링 전문강사와 함께 다양한 소재를 사용하여 환경교육 및 자기표현활동 진행

색다른우리1.2

“

가정과 지역사회에서 아동에게 필요한 일상생활 활동영역을 지원하여 개인의 일상생활능력 향상

”



- 기간: 2월 ~ 12월
- 내용: 가정 내 일상생활(전자레인지, 세탁기, 옷정리 등), 지역사회적응활동(대중교통, 마트, 편의점 이용 등) 진행

2025 계절학교

방학 동안 청소년 발달장애인 대상
연령에 필요한 다영역 활동 진행

- 기간: 1월, 8월
- 내용: 친구들과 함께하는 직업탐색, 스포츠, 문화여가,
일상생활, 지역사회활동 등 진행



청소년 지원사업

01



청소년 자조모임

02



색다른 하루1

03

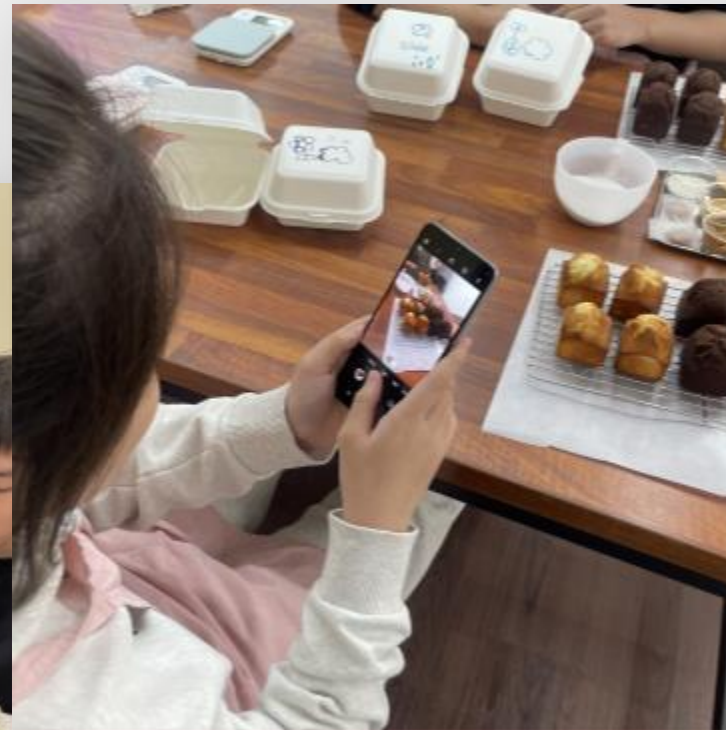

색다른 하루 2

04



청소년 문화예술집단활동

“

장애청소년들이 긍정적인 청소년기 경험을 쌓고,
다양한 사람들과 관계를 넓히며,
지역사회에서 즐겁게 지내도록 지원

”

청소년 자조모임



“

장애청소년들이 스스로 결정하고
자신의 생각을 표현하는 능력을 키우도록 지원

”

- 기간: 2월 ~ 12월 / 주1회
- 내용: 또래 청소년과 자치회의를 통해 외부활동을 결정하고 실행하는 활동을 통해 나의 생각을 표현하고 결정하는 능력 향상

색다른하루 1, 2반



“

청소년기에 배워야할 자립생활 기술을 익혀 지역사회적
응력 향상

”

- 기간: 2월 ~ 12월 / 주1회
- 내용: 청소년기에 꼭 필요한 자기 관리 방법, 요리활동,
지역사회에서 지내는 법, 사람들과 잘 지내는 법 등을 배울 수 있도록 지원

청소년 문화예술집단활동



“

장애 청소년들이 다양한 문화예술활동을 통해 즐겁고
의미 있는 경험을 쌓을 수 있는 활동 지원

”

- 기간: 2월 ~ 12월 / 주1회
- 내용: 청소년기에 경험할 수 있는 다양한 문화예술집단활동 진행

2025 진로직업교육

장애청소년의 즐거운 내 일(job) 알아보기

- 기간: 3월~11월
- 내용: 특수학급 재학 고등학생 대상 성공적인 성인기 전환을 위한 다양한 진로직업교육
(직업인식 및 탐색 교육, 취업전교육, 선배와의 만남, 사업체견학)



가족지원

01



부모교육

02

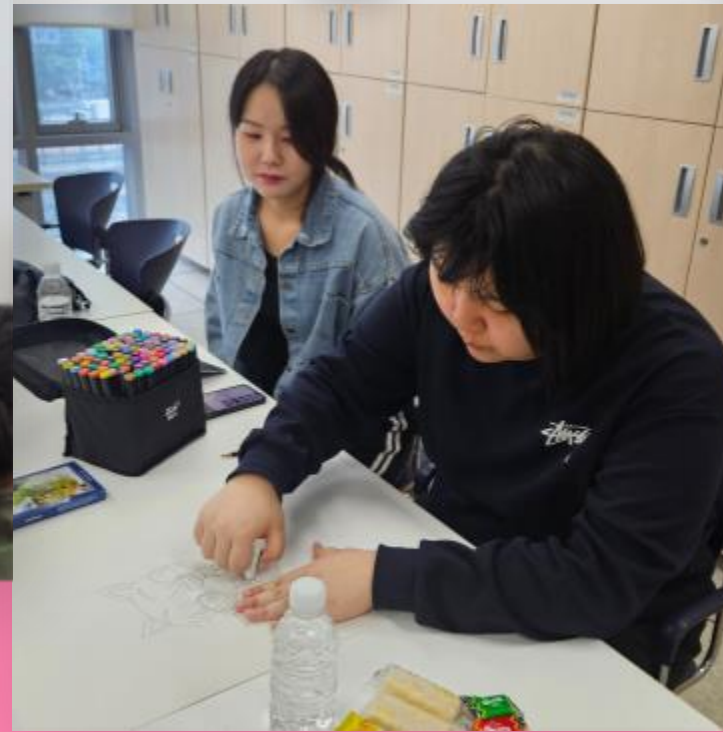

멘토연계

03



가족자조모임

04



가족힐링지원

“

장애인 참여자와 가족에게 필요한 교육과 역량강화 서비스 지원

”



스마트발달트레이닝센터(AI 동트는센터)

01

프로그램명

- 기간: 1월~12월
- 내용: 디지털체험, 놀이관, 재활/인지 트레이닝 시설, 스포츠 트레이닝 시설 구성
다양한 신체활동과 발달 지원

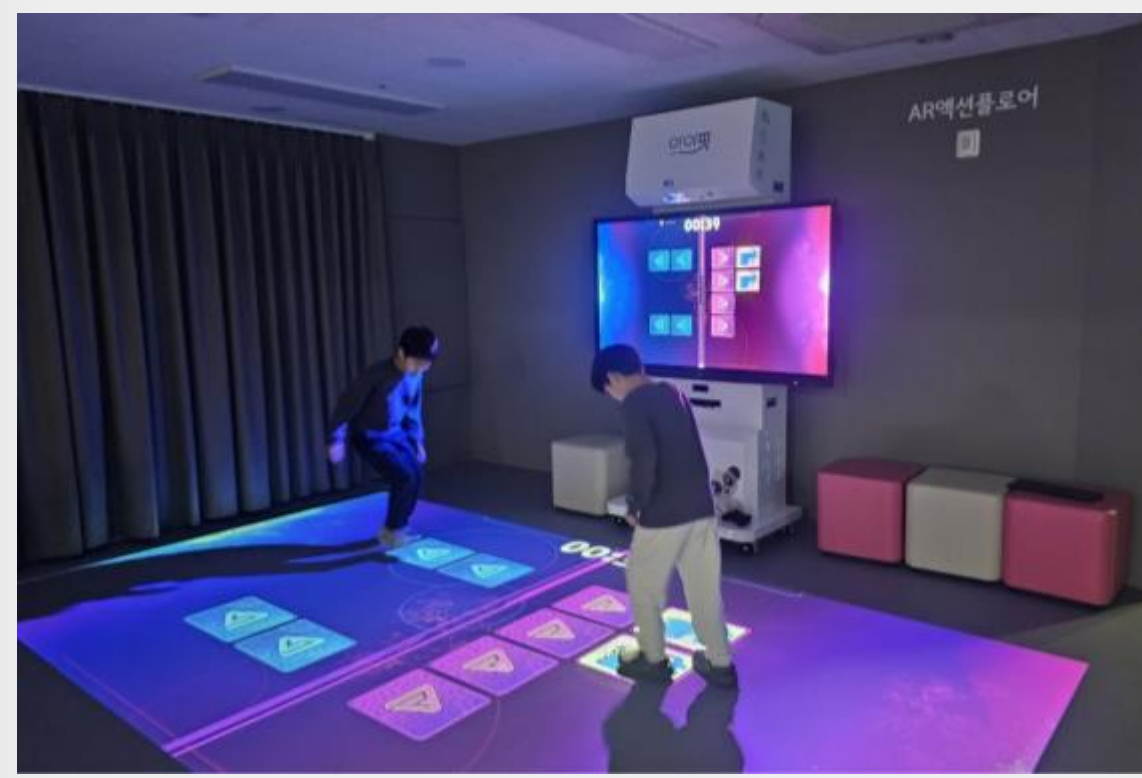

성인지역사회누리팀

03

성인 장애인이 지역사회에서 주체적인 삶을 살 수 있도록 문화, 취미, 건강, 직업, 평생교육 등 다양한 욕구를 반영한 맞춤형 서비스를 제공하여 사회 참여와 자립을 지원합니다.

“오동통대학”



오동통대학

- 일상생활 교육을 통한 자립능력 향상
- 지역사회참여를 통한 의사소통능력 향상
- 문화여가활동을 통한 스트레스 완화

모의수업, 간담회, 개별화지원계획(ISP), 부모회활동

- 모의수업을 통한 집단적응력 파악
- 참여자 및 보호자 욕구 파악을 통한 프로그램 반영
- 개별화 지원계획회의 계획 및 진행
- 부모간 다양한 정보 공유 및 활동 지지

동아리활동

- 소규모 동아리활동을 통한 자기결정 능력 향상

성인 장애인 대상 지역사회 기반 생활체육교실

가치오름

클라이밍 종목에 대한
규칙 익히기,
근력향상과 건강증진

에너지플러스,VR 운동교실

VR 기기 사용하여
쉽게 접근하기 어려운
다양한 스포츠 종목을 즐김

볼링교실

볼링 종목에 대한 규칙
익히기, 게임을 통한
여가사용과
건강관리



신체활동사업

01



운동상담

02



체력측정

03



운동처방

04



개인맞춤운동

“

”

체력측정과 운동처방을 바탕으로 개인별 맞춤운동 지원



“ 거북이 마라톤 ”

- 전 연령의 장애인과 비장애인이 함께 걷기 활동을 통해 긍정적인 인 개선
- 장애인의 사회 참여율 증가
- 거북이 마라톤을 통한 걷기 종목에 대한 긍정적 인식 형성

직업지원 사업

01 직업평가

- 대상 : 만 15세 이상 등록장애인
- 내용 : 직업적 흥미와 직업 적성을 파악하기 위한 신체능력평가, 작업표본검사, 심리평가 등

02 직업상담

- 대상 : 구직을 희망하는 만 18세 이상 등록 장애인
- 내용 : 장애인의 욕구와 직업능력, 직무 등을 고려하여 개인별 취업정보 제공



직업지원 사업

03 사업체 개발

- 대상 : 장애인 고용 희망 사업체
- 내용 : 구인을 희망하는 사업체 방문하여 직무분석 및 구직희망 장애인 연계

04 취업 알선

- 대상 : 취업을 희망하는 성인 장애인
- 내용 : 취업 전 교육, 면접(서류작성 등) 지원, 동행면접 등 취업 연계 서비스 제공





중증장애인 지원고용 민간위탁 사업

- 대상 : 장애인 복지법상 중증장애인
- 내용 : 중증장애인이 일반 사업체에서 현장훈련을 통해 직무기술 습득 지원, 성공적 지원을 위해 직무지도원 배치





조기노화 예방 프로그램

비타라이프 40

- 기간: 연중 / 주 1회
- 대상: 40대 발달장애인
- 인원: 5명
- 내용: 영양교육 및 계절요리, 운동, 건강검진 관리 등을 통한 노화 예방



자유창작자조모임

01 행복디자인

- 기간: 연중 / 주 1회
- 대상: 성인장애인(20~49세)
- 인원: 5명
- 내용: 환경 교육 후 업사이클링 공예활동 진행 및 자치회의를 통한 원하는 공예 활동 진행



02 지역사회여가활동

- 기간: 연중 / 주 1회
- 대상: 성인장애인(20~49세)
- 인원: 5명
- 내용: 자치회의를 진행하여 지역사회 내에서 원하는 여가활동 진행





일상생활교육 - 색다른만남

- 기간: 연중 / 주 1회
- 대상: 성인장애인(20~49세)
- 인원: 4명
- 내용: 위생교육, 지역사회적응활동 등 일상생활에 필요한 다영역 활동을 진행하여 자립역량 강화 도모





문화예술집단활동

성인난타

- 기간: 연중
- 대상: 성인 장애인(20~49세)
- 인원: 7명
- 내용: 리듬에 맞춰 난타를 연주하는 그룹 수업으로
스트레스 해소와 협동력 향상

장노년건강지원팀

04

장노년 장애인의 문화, 취미, 건강, 직업, 평생교육 등 다양한 욕구를 반영한 맞춤형 서비스를 제공하여 사회 참여와 자립을 지원합니다.

건강증진사업



탁구

- 기간: 연중(매주 목 9:30~11:30)
- 내용: 신체 및 사회적 기능향상을 위한 장애인 및 지역주민 대상 탁구 프로그램 운영



보치아

- 기간: 연중(매주 월 10:00~11:30)
- 내용: 신체 및 사회적 기능향상을 위한 장노년 장애인(50대 이상) 대상 체육프로그램(보치아) 운영

건강증진사업



스트레칭 교실

- 기간: 연중(매주 목 10:30~11:30)
- 내용: 장노년장애인(50대 이상)의 신체기능 유지 및 향상을 위한 스트레칭 교실 운영



건강지킴이(건강교육, 원예활동, 체험활동)

- 기간: 2월~12월(매주 월 13:30~15:30)
- 내용: 장노년장애인(50대 이상) 대상 건강관리 및 유지를 위한 건강교육, 원예활동, 체험활동 실시



직업지원

가치일센터

- 기간: 연중
- 내용: 기업과 연계한 맞춤형 직무 교육을 통한 장애인 고용 연계 및 고용유지 향상

구직상담

- 기간: 연중
- 내용: 장노년구직장애인에게 내관, 방문 및 전화 등 상담을 통한 취업 정보 제공

맞춤형직무훈련

- 기간: 하반기(예정)
- 내용: 기업과 연계한 시각장애인대체도서 제작 직무로 맞춤형 직무 훈련 실시

문화여가지원사업(취미여가활동)



지역문화역사탐방

- 기간: 연중(매주 수 13:30~14:20)
- 내용: 서울시 지역 문화 및 역사탐방

디지털교육

- 기간: 연중(매주 목 13:30~14:20)
- 내용: 디지털 역량 강화를 위한 디지털 기기 교육



사진교실

- 기간: 연중(매주 화 14:30~15:20)
- 내용: 스마트폰 카메라를 활용한 사진 촬영, 편집, 작품 만들기 교육 및 외부활동(출사)

문화여가지원사업(취미여가활동)



영화관람

- 기간: 연중(매주 셋째·넷째주 금 10:00~10:50)
- 내용: 자치회의를 통해 관람할 영화 결정 및 관람



캘리미

- 기간: 연중(매주 월 10:30~11:20)
- 내용: 캘리그래피 글씨 쓰기 및 수채화 그림 그리기

문화여가지원사업(문화예술활동)



국악

- 기간: 연중(매주 금 14:30~15:20)
- 내용: 사물놀이 국악 연주



미술활동

- 기간: 연중(매주 화 10:00~10:50)
- 내용: 오일파스텔, 민화 등 그림 그리기

힐링손 안마지원사업



- 기간: 3~6월, 9~11월(7~8월 휴업)
- 내용: 지역사회 내 안마 전문가를 연계하여 상지 안마 실시

직업지원사업

가치일센터

재택·원격 근무가 요구되는
구직자 대상 맞춤형 직무 훈련
실시 후 지역 내 가치일센터
공간을 활용한 출·퇴근과
취업 후 적응지도 지원을 통한
직장적응기술 실시



상담
구직상담



선별평가
컴퓨터 활용 능력 등
직무능력 평가



지원고용
7주 시각장애인 대체도서
제작 관련 직무 훈련 실시



취업
가치일센터 근무

지역사회개발팀

05

지역사회개발팀은 복지사각지대발굴 및 복지서비스 지원, 장애인식개선, 후원, 자원봉사사업 등 지역사회를 기반으로 지역사회와 함께 소통하고 협력하는 사업을 수행합니다.



“

생활지원, 사회심리적 지원으로 동대문구
장애인을 지원합니다.

”

상담 및 서비스 지원

- 상담서비스 및 지역자원연계
- 대상: 동대문구 거주 장애인 및 복지관 이용 희망인
- 내용: 복지관 상담 및 관련 서비스 지원

생활지원

- 생활지원사업
반찬지원, 김장지원, 주거환경개선, 생필품 지원
- 대상: 동대문구 거주 저소득 장애인가정
- 내용: 복지관 상담 및 가정방문 후 서비스 결정

사회심리적 지원

- 생신잔치, 나들이 등
- 대상: 동대문구 거주 저소득 장애인가정
- 내용: 복지관 상담 및 가정방문 후 서비스 결정



찾아가는 서비스

- 01 사례발굴(우리 함께 발견, 우리 함께 상점)**
동대문구 내 주거취약지역, 지역상점 등 찾아가는 서비스를 통한 사각지대 장애인 발굴 및 장애인 친화 공동체 조성
- 02 복지사각지대 지원**
동대문구 내 사각지대 장애인가정 발굴
- 03 상담 및 서비스**
복지서비스 관련 상담 및 복지관, 유관기관 서비스 연계 / 지원

지역사회개발팀 지역사회활동

찾아가는 복지서비스

우리의 일상을 함께하는
지역사회개발팀



생신잔치



김장지원



명절나눔



나들이



후원 & 자원봉사

01

지역사회와 함께하는 후원사업

- 구분: 정기후원, 일시후원, 물품후원
- 방법: CMS 및 계좌이체, 직접후원, 저금통, 결연후원 등



02

지역사회와 함께하는 자원봉사사업

- 구분: 정기봉사, 기획봉사, 단체봉사



직무지도 위탁사업

01

직무지도원 관리 위탁사업

한국장애인고용공단 서울지역본부에서
진행하는 중증장애인 지원고용 및 취업
후 적응지도에 직무지도원 배치 및 관리



02

직무지도원 간담회

직무지도 현장을 파악하고 근무환경
개선을 위하여 연 1회 간담회 진행

지역사회와 함께하는 지역사회개발사업

01



흥인지문 바자회

02



지역상점 경사로 지원

03



장애인식개선캠페인

04



장애인식개선교육

”

지역사회를 기반으로 지역주민, 지역 내 기관과 함께 소통하고 협력합니다

지역사회와 함께하는 지역사회개발사업

05



다사랑합창단

06



장비통 캘리그래피

07



장애인 서포터즈

”

지역사회를 기반으로 지역주민, 지역 내 기관과 함께 소통하고 협력합니다

지역사회와 함께하는 지역사회개발사업

08



시설대여

09



에세이 출판 사업
<펜대4>

10

동천NPO법률단
이남영 변호사와 함께 하는

1:1
무료
법률상담



지역사회개발팀 070-4522-4762

사회복지법인 동천복지재단
구림동대문장애인종합복지관
Gongdeon Welfare Center for Disabilities

법률상담

”

지역사회를 기반으로 지역주민, 지역 내 기관과 함께 소통하고 협력합니다

장애인과 나란히

지역사회와 함께 소통하고 성장하는
구립동대문장애인종합복지관